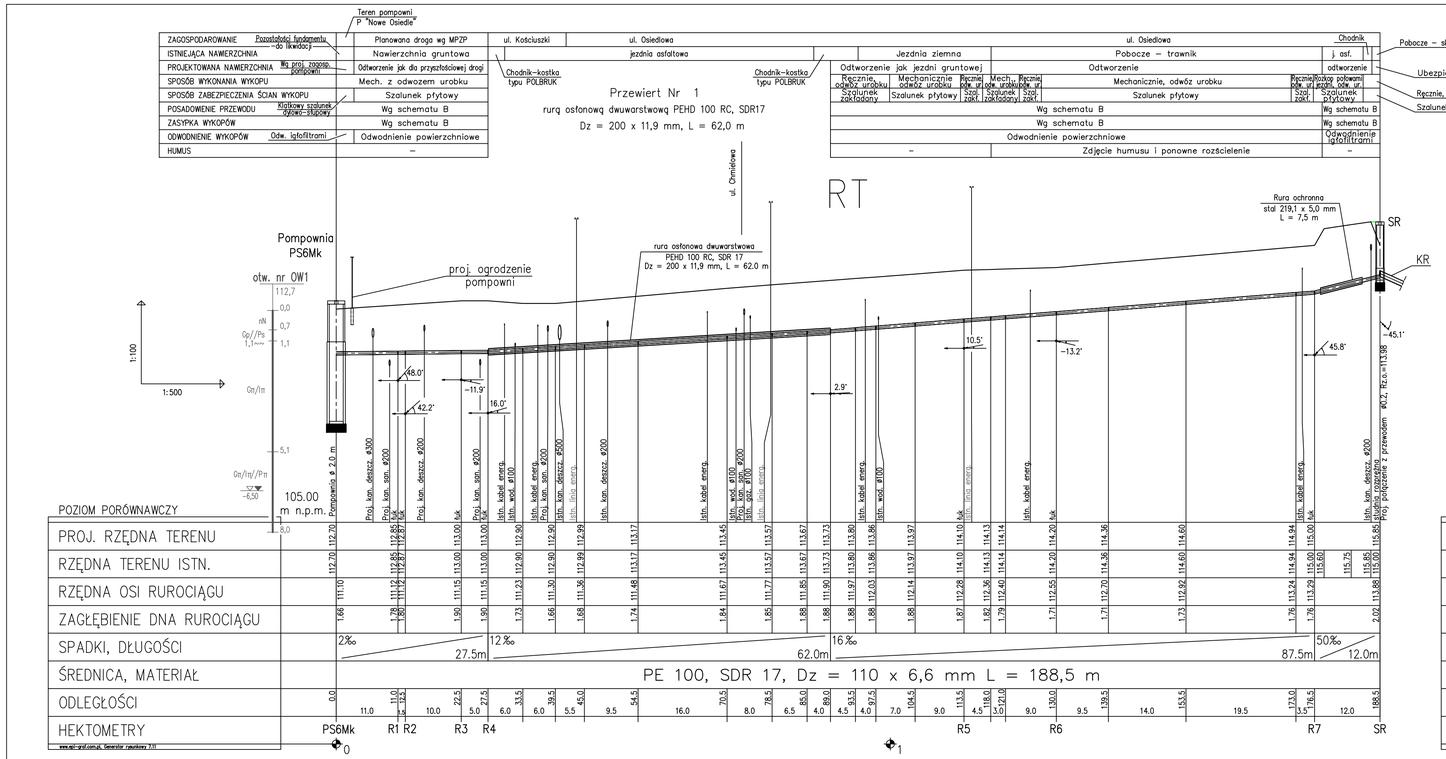

Schemat B

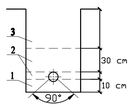

1 - Podsypka z piasku grubo-, średnio-ziarnistego bez frakcji pylastych, maksymalna wielkość ziaren do 20 mm, zagęszczona do $I_D = 0,60$.

2 - Obsypka materiałem sypkim (żwir, piasek, pospółka) zagęszczalnym bez frakcji pylastych i ziaren o wielkości do 20 mm.
Obsypkę należy zagęszczać warstwami grubości 10 ÷ 30 cm do uzyskania $I_S = 0,85$ przy równoczesnym podciąganiu szalunku. granulacja materiału zastosowanego do zasypki ma zabezpieczać przed przemikaniem gruntu zasypki do podsypki i gruntu.
Materiał obsypki nie może być zmrożony, powinien być pozbawiony zamarzniętych brył ziemi, lodu oraz śniegu, musi umożliwiać uzyskanie odpowiedniego stopnia zagęszczenia.

3 - Zasypka wykopu - powinna być wykonana z takiego materiału i w taki sposób aby spełnić wymagania stawiane przy odtwarzaniu terenu objętego wykopami, i tak:
- w jezdniach zasypka musi być wykonana materiałem nowym np. wilgotnym piaskiem lub pospółką, zagęszczona warstwami o grubości ok. 20 cm do uzyskania $I_S = 1,02$;
- w chodnikach - materiałem nowym jw., lecz zagęszczona do $I_S = 0,98$;
- w drogach gruntowych i poboczach dróg do zasypki może być użyty grunt rodzimy lub inny, lecz bez kamieni, odłamków skalnych, gruzu, niezbrylony i nie zamarznięty, zagęszczenie do $I_S = 1,00$;
- tereny zielone, skarpy i przeciwskarpy rowów - materiał jw., a zagęszczenie gruntu do $I_S = 0,97$;
- odtworzenie nawierzchni wg dyspozycji w uzgodnieniach Zarządców dróg.

PROJWIK BIURO PROJEKTÓW BUDOWNICTWA SANITARNEGO SPÓŁKA Z O.O. 45–819 OPOLE ul. DOMAŃSKIEGO 43	Nazwa i adres zadania: Budowa sieci kanalizacji sanitarnej i deszczowej w m. Miękinia, ul. Kościuszki – Plac pod zabudowę mieszkaniową. Etap I – Budowa sieci kanalizacji sanitarnej i pompowni ścieków wraz z przyłączami energetycznymi i wodociągowym		Nr zlecenia /Nr umowy P/8/03/2015
Inwestor: Zakład Usług Komunalnych Sp. z o.o. ul. Willowa 18 55–330 Miękinia	PROJEKT BUDOWLANY		Branża : technika sanitarna
	Imię i nazwisko	Nr uprawn.	Podpis	Skala
Przedmiot rysunku: Profile podłużne rurociągu tłocznego RT i kanału rozprężnego KR	Opracował: mgr inż. Jakub Marchewka			1:100/500
	Projektant: mgr inż. Teresa Sokołowska	138/76/Op.		Nr rysunku 3.2
	Weryfikator: mgr inż. Mieczysław Sokołowski	339/76/Op.		